Samenwerken met bedrijven zit in onze natuur

PARTNERSCHAP VOOR EEN GROEN EN BIODIVERS ZUID-HOLLAND

Zuid-Hollands Landschap natuurlijk dichtbij

Samenwerken zit in onze natuur

Dat het bedrijfsleven investeert in de natuur is niets nieuws. Sterker nog, Stichting Het Zuid-Hollands Landschap is in 1934 opgericht door mr. K.P. van der Mandele, Rotterdams zakenman en bankier. Terwijl de Rotterdamse industrie opbloeide, sloeg hij de handen ineen met een aantal grote ondernemers uit de regio om de natuur in de provincie te versterken en te behouden. Het Zuid-Hollands Landschap staat daarom ook nu, als vanouds open voor nieuwe samenwerkingen met bedrijven in de regio.

Wij geloven dat wij samen met u, Zuid-Hollandse ondernemers en bedrijven, een verschil kunnen maken voor de natuur en biodiversiteit en gaan daarom graag met u in gesprek.

Duurzame bedrijfsdoelen

Duurzaamheid, natuurpositief handelen en een gezonde leef- en werkomgeving zijn voor u als ondernemer belangrijke thema's. U wilt immers aantrekkelijk zijn als werkgever, bijdragen aan gezonde en vitale werknemers, tevreden klanten en toekomstbestendigheid. Wij denken graag met u mee om uw mvo-strategie vorm te geven.

Natuur: waardevolle bron voor elk bedrijf

De natuur biedt de basis voor ontwikkeling en groei van elk bedrijf. Denk hierbij aan energiebronnen als water, wind en zonne-energie. Een gezond ecosysteem zorgt er voor dat wijzelf en onze omgeving in balans zijn. Wereldwijd, en ook in Nederland, neemt de biodiversiteit drastisch af. Terwijl variatie juist zorgt voor een stabiel klimaat, schoon water en een vruchtbare grond. Natuur heeft ook een maatschappelijke functie. Het is een plek om tot rust te komen en op te laden en u te verwonderen. Maar het is ook een plek waar u kunt bewegen in de gezonde buitenlucht en samen kunt recreëren. Mensen voelen zich mentaal en fysiek gezonder als ze vaker in de natuur zijn. Uit onderzoek blijkt zelfs dat sterftecijfers lager zijn als mensen in een groene woonomgeving leven.

Doet u mee?

Natuur en cultuurgronden zijn waardevol maar ook kostbaar. Onderhoud, beheer en ontwikkeling kosten ons ongeveer € 1.000 per hectare. Zo scheppen wij de juiste condities voor zeldzame planten, diersoorten en zorgen wij voor voorzieningen zoals paden, meubilair en informatiepunten. Doet u mee? Gaan wij samen de kwaliteit en beleving van deze gebieden in Zuid-Holland verbeteren?

Het Zuid-Hollands Landschap beheert ruim honderd natuurgebieden, waaronder Tenellaplas en Het Groene Strand.

Tenellaplas

In het bezoekerscentrum Tenellaplas in Rockanje leren jong en oud meer over de natuur in de Duinen van Oostvoorne. Het is een vertrekpunt voor vele wandelroutes in het gebied en een plek waar mensen elkaar ontmoeten. Naast het centrum ligt de Heemtuin met meer dan 300 plantensoorten. Dit bezoekerscentrum biedt bedrijven een mooie locatie om te vergaderen of eigen workshops te houden.

Het Groene Strand

Grenzend aan het Oostvoornes meer ligt een uniek natuurgebied: het Groene Strand. Het is onderdeel van het Natura 2000-gebied met een hoge landschappelijke en ecologische waarde. Op de zandplaten rusten zeehonden en er leven zeldzame planten die in Europa in hun voortbestaan bedreigd worden.

Samenwerking met Univé Het Groene Hart

Univé Het Groene Hart, een verzekeraar met meerdere kantoren in Zuid-Holland, draagt bij aan behoud van natuur in de nabije omgeving. Dat lukt geweldig in het Staelduinse Bos en daarvan plukken flora, fauna én bezoekers de vruchten. Ook u kunt bijdragen aan meer en betere natuur in onze drukke provincie; u kunt helpen onze ambities waar te maken. Helpt u mee?

Met excursies, wandel- én fietsroutes betrekken we bezoekers bij het belang van bescherming van onze natuur en we laten zien dat beschermen van natuur niet gratis is. Het is dan ook fantastisch dat Univé Het Groene Hart het Staelduinse Bos een warm hart toedraagt met een jaarlijkse donatie. Onlangs is er namens Univé een zitbankje geplaatst, zodat je in alle rust kan genieten van dit unieke bos in het Westland.

Melanie Oey, Boswachter Communicatie - Stichting Het Zuid-Hollands Landschap.

Als jongen bouwde ik hutten in het bos. Geweldig! Natuur is voor mij essentieel en ook voor Univé Het Groene Hart. Als bedrijf zagen wij een waardevolle kans om Groene Partner te worden. Onze jaarlijkse bijdrage besteedt het Zuid-Hollands Landschap aan het onderhoud van bomen en de bescherming van de vleermuispopulatie in het Staelduinse Bos bij 's-Gravenzande. Wij vinden het belangrijk om te investeren in natuurbehoud en mensen te motiveren om te bewegen en te ervaren hoe waardevol de natuur in de eigen omgeving is.

Sjors van Hanswijk, Business Change Manager - Univé Het Groene Hart.

Samenwerking met Greenchoice

Vanwege de hoge stikstofdepositie is de broedvogelstand sterk achteruitgegaan. Greenchoice is Groene Partner van het Zuid-Hollands Landschap en investeert in het behoud en de verrijking van de biodiversiteit in Zuid-Holland. Met deze bijdrage hebben we samen al veel bereikt: door de vogeleilanden goed te beheren zorgen we ervoor dat visdiefjes, kokmeeuwen en andere vogels er in alle rust kunnen broeden. Ook herstellen we het ecosysteem door zand te storten en ondiepe zones te creëren. Hierdoor kunnen haringen zich beter voortplanten, en daar zijn sterns weer afhankelijk van voor hun voedsel.

Het contrast is groot: hier op het Groene Strand is een uniek stuk natuur, maar aan de overkant zie je de industrie van de Maasvlakte. Het is een uitdaging om de soortenrijkdom hoog te houden. Daar zijn diverse beheermaatregelen voor nodig. Zoals het bijhouden van het broedeiland voor de visdieven en kokmeeuwen. Gelukkig helpt Greenchoice ons om dit mogelijk te maken.

Menno van Lopik, Regiobeheerder - Stichting Het Zuid-Hollands Landschap

We werken hard aan duurzame energiebronnen. Daarbij nemen we onze verantwoordelijkheid door natuurprojecten te steunen, zoals het Groene Strand. Dit heeft niet alleen effect op het verminderen van CO_2-uitstoot, maar ook op de biodiversiteit en de gezondheid van de mensen mensen die er in de buurt wonen en van de natuur kunnen genieten.

Ruben Veefkind, Manager Duurzaamheid - Greenchoice

Hoe kan uw organisatie de natuur helpen?

Als Groene Partner of Groene Vriend werkt u voor een langere periode samen met Stichting Het Zuid-Hollands Landschap. Met uw betrokkenheid en financiële bijdrage kunnen wij grootschaliger en langduriger natuurprojecten realiseren.

- U beschermt de natuur en investeert in een gezonde leefomgeving.
- U bereikt uw duurzaamheids-doelstellingen.
- Samen bieden wij uw medewerkers en klanten de gelegenheid te genieten, te sporten en te ontspannen in een diversiteit aan landschappen: van duin tot veengrond, van bollenstreek tot bos.
- U realiseert een duurzame impact in de achtertuin van uw onderneming.

Groene Partners

Met onze betrokken partners zetten we graag een stapje extra en trekken we samen de natuur in. Als partners gaan we op zoek naar waar we met elkaar een mooi resultaat neer kunnen zetten. Door bij te dragen aan een natuurgebied in de buurt van uw bedrijf. Een specifiek thema of project dat past bij uw organisatie. Of op de plek waar de natuur dit het hardst nodig heeft. Uw bijdrage helpt de natuur vooruit.

Groene Vrienden

Onze Groene Vrienden dragen bij aan beheer en behoud van de natuur in onze provincie. Vanaf € 2.500 per jaar sluit u zich aan bij de Groenste Vriendenclub van Zuid-Holland. U krijgt – samen met andere Groene Vrienden – elk jaar een inspirerende meet & greet met onze boswachters: zij zullen met passie vertellen over onze natuuraanpak en de resultaten van uw bijdrage in ons landschap.

Groene Gift

Een eenmalige gift is altijd van harte welkom. Ook daarmee verbindt u uw bedrijf aan de unieke natuur in Zuid-Holland.

Het Zuid-Hollands Landschap heeft de ANBI-status. Uw bijdrage kan daardoor in aanmerking komen voor belastingvoordeel.

Het Zuid-Hollands Landschap in vogelvlucht

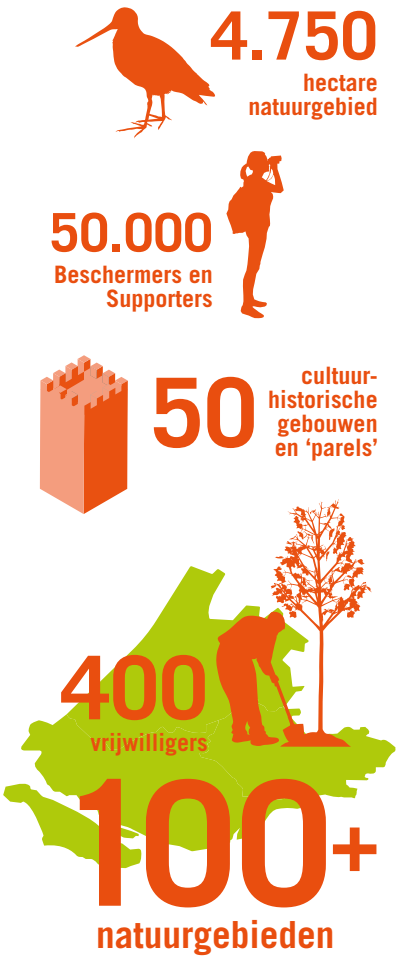

Wat doet Stichting Het Zuid-Hollands Landschap precies?

Natuur beschermen: Sommige kwetsbare soorten hebben rust nodig, zoals vleermuizen in de bunkers en weidevogels in het broedseizoen. We leggen bijvoorbeeld vlotjes aan voor de zwarte stern. Zo kunnen ze in alle rust broeden zonder gehinderd te worden door roofdieren.

Natuur uitbreiden: We kopen nieuwe gebieden aan en ontwikkelen deze. Dat is hard nodig in de meest verstedelijkte provincie van Nederland.

Natuur beheren: Het liefst laten we de natuur zoveel mogelijk haar gang gaan. Maar soms zijn beheermaatregelen als maaien of snoeien juist nodig om de natuur gezond te houden.

Natuur beleven: We zorgen voor wandel- en fietspaden en organiseren excursies. Zodat de natuur toegankelijk is voor iedereen. Cultuurhistorische parels behouden: Denk hierbij aan eendenkooien, molens en bijzondere landschapselementen die karakteristiek zijn voor Zuid-Holland.

Samenwerken zit in onze natuur, doet u mee?

U kunt met uw onderneming op vele manieren met ons samenwerken aan een groener, gezonder en biodiverser Zuid-Holland. Neemt u gerust vrijblijvend contact met ons op.

Bastiaan Bot, Relatiebeheerder
Groene Partners
b.bot@zhl.nl | 06 82 23 55 91

Joke Kurvers, Relatiebeheerder
Groene Vrienden & Groene Donateurs
j.kurvers@zhl.nl | 06 26 51 31 08

Zuid-Hollands Landschap

Stichting Het Zuid-Hollands Landschap
Olof Palmestraat 18, 2616 LR Delft
Tel: 010 272 22 22 | www.zhl.nl

Algemeen Nut Beogende Instelling ANBI

CBF Erkend Goed Doel